



小規模林地開発概要書

届出者 住所・氏名	[REDACTED]		
届出年月日	平成26年4月2日		
工期	平成26年3月10日より平成26年8月30日		
開発目的 (一時利用の場合の跡地利用計画)	太陽光発電所新築工事		
所在場所	常陸市若宮戸字中川原 1178番地 1171-3番地		
面積 (m ²)	開発行為に係る 森林面積	7129m ²	
	開発行為しようとする 森林面積	7129m ²	
	開発行為に係る 事業区域面積	33,089m ²	
地況(傾斜)	急	緩	平
林況(樹種・林齢)	くぬぎ 20年		
防災施設等の内容			
他法令等の許認可状況			

添付書類

1. 伐採届出書の写し
2. 開発箇所と区域の分かる図面

甲・乙・丙 (丁)		文書分類				
永	10	5	3	1		
市長	副市長	部長	次長	課長	係長	



航空写真
交通状況

地図データ ©2014 Google, ZENRIN

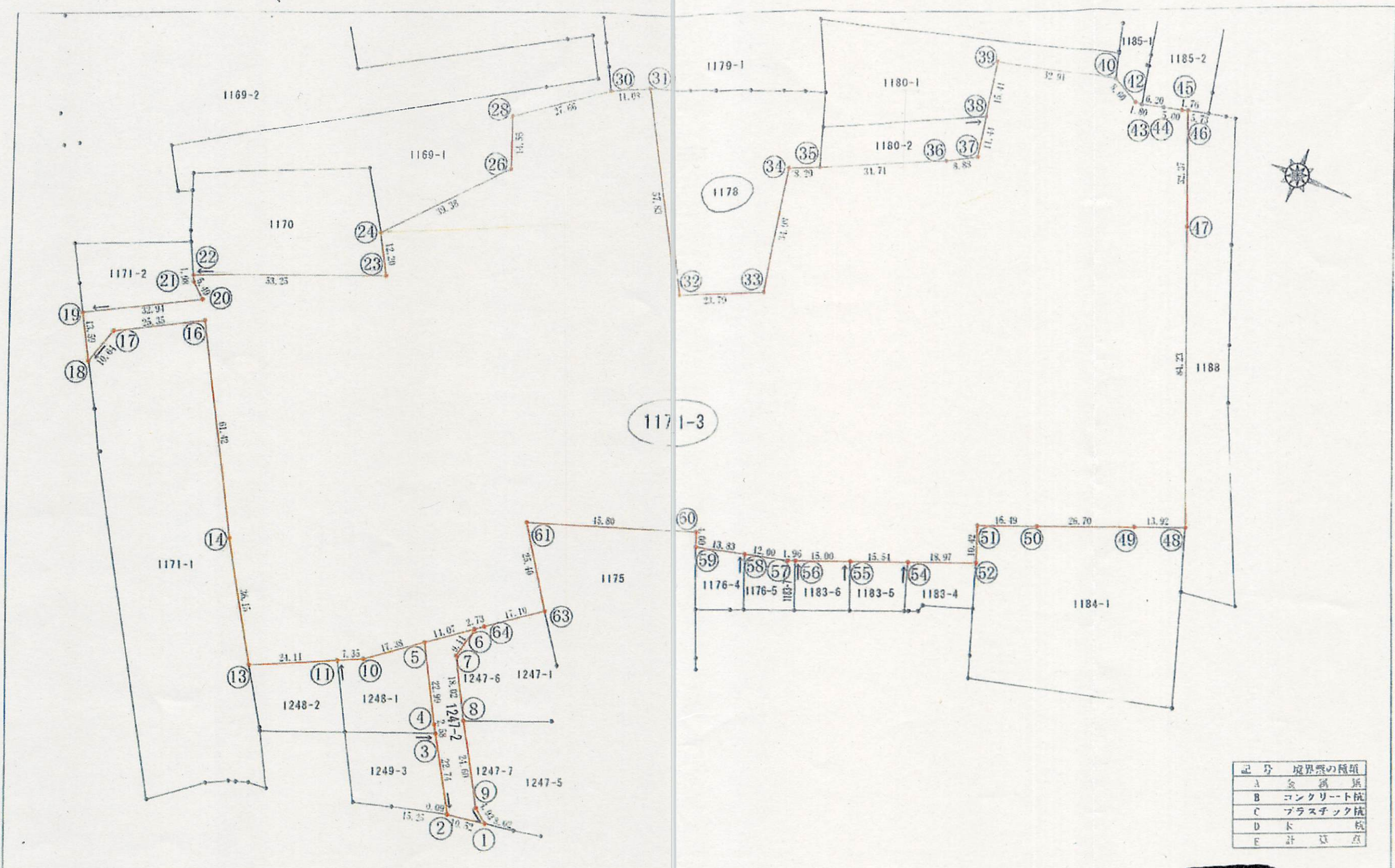

記号	境界線の種類
A	金属線
B	コンクリート杭
C	プラスチック杭
D	木杭
E	計測点

図面名称	境界標写真位置図	備考	縮尺	作成年月日	〒277-0812 柏市花野井715番地10 TEL 04(7136)8629 FAX 04(7136)8629	図面番号
所在	常総市若宮戸字中川原		1/1000	平成25年11月22日		

※当図面は国土調査成果を基に作成しており、境界標が不明な箇所は、国土調査成果に基づいて復元しており、隣接所有者の境界立会はしていません。

常総市若宮戸第2太陽光発電所 3相900kwシステム

太陽電池アレイの種類 陸設置型
 標準太陽電池アレイ出力 1,012.5kW (公称値) (250W×4,050枚)
 太陽電池モジュールの枚数 4,050枚
 傾斜角度 陸:20°

15直x3=45枚 45枚x90組=4,050枚

常総市若宮戸第1太陽光発電所 3相900kwシステム

太陽電池アレイの種類 陸設置型
 標準太陽電池アレイ出力 1,012.5kW (公称値) (250W×4,050枚)
 太陽電池モジュールの枚数 4,050枚
 傾斜角度 陸:20°

15直x3=45枚 45枚x90組=4,050枚

■ パワーコンディショナー 安川電機製
 (CEPT-PIAA2010BMC 定格出力10KW)

施工 常総市若宮戸第1、第2太陽光発電所
 住所 常総市若宮戸字中川原1171-3



甲・乙・丙・丁					支書分類
永	10	5	3	1	
市	町	村	支	次	長
昭和26年4月2日					

顛末書

常総市長 高杉 徹 殿

住所

届出人氏名

[Redacted address and name]

私は、地域森林計画の対象となっている私有林の立木の伐採にあたって森林法（昭和26年法律第249号）第10条の8第1項に規定する「伐採及び伐採後の造林の届出」をすることなく伐採を行いました。

つきましては、下記のとおりその顛末を報告するとともに、今後、立木の伐採にあたっては関係法令を遵守し、適切な手続きを行います。

記

1. 無届伐採を行った森林の所在場所及び森林所有者

森林の所在場所	市町村	大字	字	地番
	常総市	若宮戸	中川原	1178
森林所有者の住所・氏名	住所	氏名		
	[Redacted]	[Redacted]		

2. 無届伐採の内容

無届で伐採を行った期間	26年3月10日～26年4月2日
伐採面積 (ha)	0.1359 ha
伐採樹種および林齢	樹種名 (くぬき)、林齢 (20年)
本来届出すべき期日	26年2月10日 まで

3. 無届伐採を行った経緯及び理由

伐採に届出の必要の事を知らなかったため

4. 再発防止に向けた対応

今後は、法令を遵守し、伐採を行う前に「伐採及び伐採後の造林の届出」を行います。なお、これに违背した場合には、森林法違反として告発等がなされることについて十分理解致しました。



常総市長

殿

甲・乙・丙 ()		費率分類			
永	10	5	3	1	
市長	副市長	課長	主任	係長	係
伐採及び伐採後の造林の届出書					
平成 26 年 4 月 2 日					

住所

届出人 氏名

次のとおり森林の立木を伐採したいので、森林法第10条の8第1項の規定により届け出ます。

1 森林の所在場所

常総市	町若宮戸	大字 中川原	字 1178	地番
-----	------	--------	--------	----

2 伐採の計画

伐採面積	0.1359 ha		
伐採方法	主伐 (皆伐・択伐)・間伐	伐採率	100 %
伐採樹種	くぬぎ		
伐採年齢	20年		
伐採の期間	平成26年3月10日 ~ 平成26年4月30日		

3 伐採後の造林の計画

(1) 造林の方法別の造林面積等の計画

造林面積 (A+B+C+D)	0.1359	ha
人工造林による面積 (A+B)		ha
植栽による面積 (A)		ha
人工播種による面積 (B)		ha
天然更新による面積 (C+D)		ha
ぼう芽更新による面積 (C)		ha
天然更新補助作業の有無	地表処理・刈出し・植込み・その他 ()・なし	
天然下種更新による面積 (D)		ha
天然更新補助作業の有無	地表処理・刈出し・植込み・その他 ()・なし	

(2) 造林の方法別の造林の計画

	造林の期間	造林樹種	樹種別の造林面積	樹種別の植栽本数
人工造林 (植栽・人工播種)			ha	本
天然更新 (ぼう芽更新・天然下種更新)	20年	くぬぎ	0.1357	
5年後において適確な更新 がなされない場合				

(3) 伐採後において森林以外の用途に供されることとなる場合のその用途

太陽光発電所

4 備考

注意事項

- 1 伐採する森林の所在する市町村ごとに提出すること。
- 2 伐採する者が伐採後の造林に係る権原を有しない場合にあつては、伐採する者と当該権原を有する者が連名で提出すること。
- 3 氏名を自署する場合には、押印を省略することができる。
- 4 森林の所在場所ごとに記載すること。
- 5 面積は、小数第2位まで記載し、第3位を四捨五入すること。
- 6 樹種は、すぎ、ひのき、まつ（あかまつ及びびくろまつをいう。）、からまつ、えぞまつ、とどまつその他の針葉樹及びぶな、くぬぎその他の広葉樹の別に区分して記載すること。
- 7 伐採方法欄には、皆伐、択伐又は間伐の別を記載し、伐採率欄には、立木材積による伐採率を記載すること。
- 8 伐採年齢欄には、伐採する森林が異齢林の場合においては、伐採する立木のうち最も多いものの年齢を記載し、最も年齢の低いものの年齢と最も年齢の高いものの年齢とを「(〇～〇)」のように記載すること。
- 9 伐採の期間が1年を超える場合には、2の伐採の計画を年次別に記載すること。
- 10 造林面積欄には、伐採後において森林以外の用途に供されることとなる場合のその用途を記載した場合を除き、主伐に係る伐採面積と一致するよう記載すること。
- 11 植栽による面積欄には、市町村森林整備計画において植栽によらなければ適確な更新が困難な森林として定められている伐採跡地の面積を下回らないよう記載すること。
- 12 天然更新補助作業の有無欄には、当該作業を行う場合には、地表処理、刈出し、植込みなどの作業の種類を記載すること。
- 13 造林樹種欄及び樹種別の造林面積欄には、複数の樹種を造林する場合には、造林する樹種ごとに複数の行に分けて記載すること。
- 14 樹種別の植栽本数欄には、植栽する樹種ごとに複数の行に分けて記載すること。
- 15 5年後において適確な更新がなされない場合欄には、造林の方法を天然更新による場合（伐採後において森林以外の用途に供されることとなる場合のその用途を記載した場合であつて、伐採の終了した日から5年後において当該用途に供されていないときを含む。）における造林の期間、造林樹種、樹種別の造林面積及び樹種別の植栽本数を記載すること。
- 16 伐採後において森林以外の用途に供されることとなる場合のその用途欄には、伐採後5年以内において当該伐採跡地が森林以外の用途に供されることとなる場合にのみ記載すること。



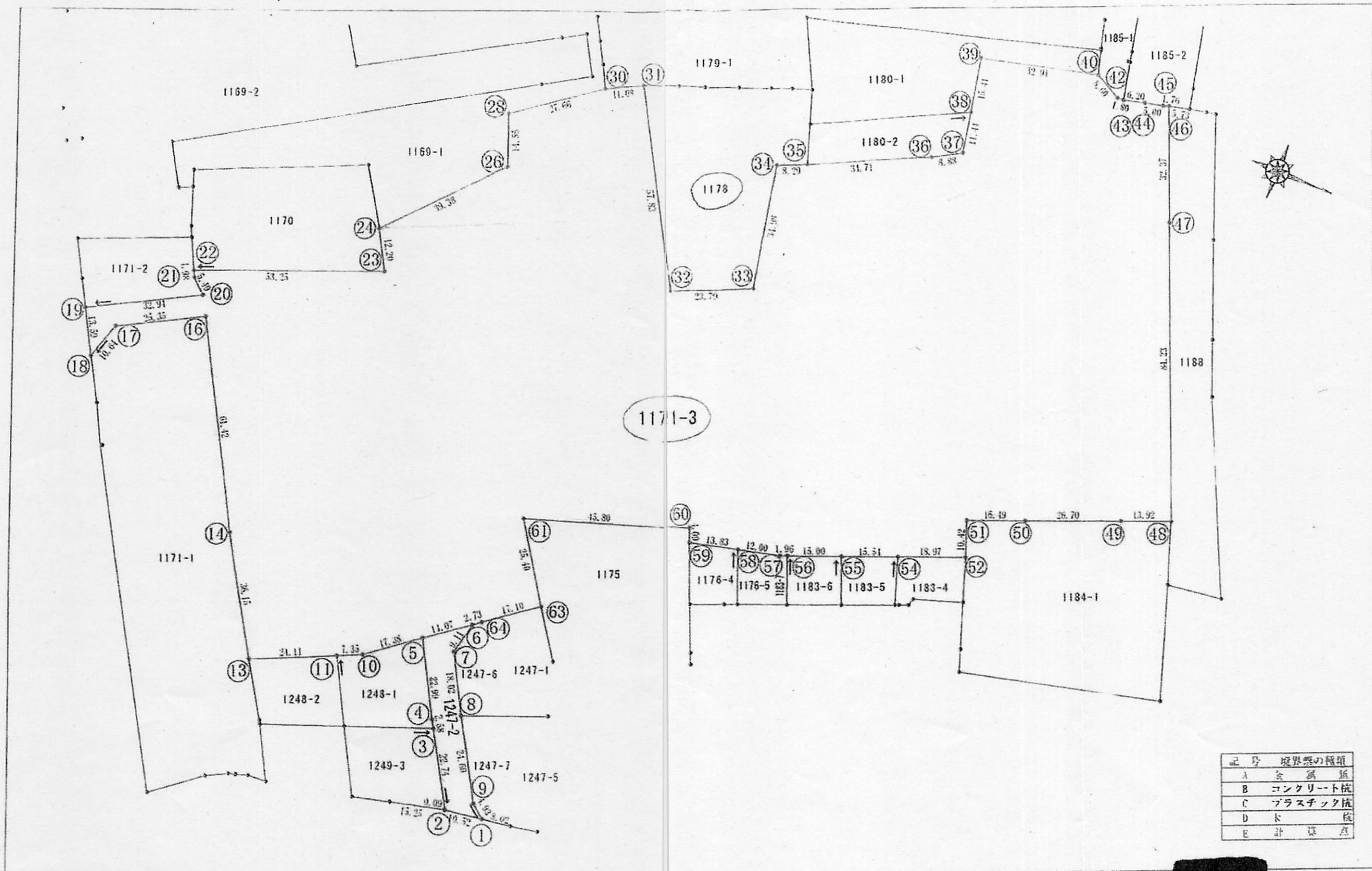

記号	境界標の種類
A	金属板
B	コンクリート杭
C	プラスチック杭
D	木杭
E	計測点

図面名称	境界標写真位置図	備考 ※当図面は国土調査成果を基に作成しております。 境界標が不明な箇所は、国土調査成果により本図面に復元しており、隣接所有者の境界立会いを要してはおりません。	縮尺	1/1000	作成年月日	平成 25年11月22日	〒277-0812 柏市花野井715番地10 TEL 04(7139)8628 FAX 04(7136)8629	図面番号
所在	常総市若宮戸字中川原		縮尺	1/1000	作成年月日	平成 25年11月22日	共三共測量設計株式会社	



常総市長 高杉 徹 殿

甲・乙・丙 <input checked="" type="radio"/>		文書分類				
永	10	5	3	1		
市長	副市長	部長	課長	係長	係	
平成 26 年 4 月 2 日						

顛末書

住所

届出人氏名

私は、地域森林計画の対象となっている民有林の立木の伐採にあたって森林法（昭和26年法律第249号）第10条の8第1項に規定する「伐採及び伐採後の造林の届出」をすることなく伐採を行いました。

つきましては、下記のとおりその顛末を報告するとともに、今後、立木の伐採にあたっては関係法令を遵守し、適切な手続きを行います。

記

1. 無届伐採を行った森林の所在場所及び森林所有者

森林の所在場所	市町村	大字	字	地番
	常総市	名宮	中川原	1171-3
森林所有者の住所・氏名	住所	氏名		

2. 無届伐採の内容

無届で伐採を行った期間	26年 3月10日 ~ 26年 4月2日
伐採面積 (ha)	0.5769 ha
伐採樹種および林齢	樹種名 (くぬぎ)、林齢 (20年)
本来届出すべき期日	26年 2月10日 まで

3. 無届伐採を行った経緯及び理由

伐採に届が、必要の事を知らなかったため

4. 再発防止に向けた対応

今後は、法令を遵守し、伐採を行う前に「伐採及び伐採後の造林の届出」を行います。なお、これに違背した場合には、森林法違反として告発等がなされることについて十分理解致しました。



常総市長

殿

甲・乙・丙・ <u>丁</u>		支庁分類			
永	10	5	3	1	
市	支	郡	町	村	番
伐採及び伐採後の造林の届出書					
平成26年4月2日					

住所

届出人 氏名



次のとおり森林の立木を伐採したいので、森林法第10条の8第1項の規定により届け出ます。

1 森林の所在場所

常総市	町若宮戸	大字 中川原	字 1171	地番3
-----	------	--------	--------	-----

2 伐採の計画

伐採面積	0.5769 ha		
伐採方法	主伐(皆伐・択伐)・間伐	伐採率	100%
伐採樹種	くぬぎ		
伐採齢	20年		
伐採の期間	平成26年3月10日～平成26年4月30日		

3 伐採後の造林の計画

(1) 造林の方法別の造林面積等の計画

造林面積 (A+B+C+D)	0.5769	ha
人工造林による面積 (A+B)		ha
植栽による面積 (A)		ha
人工播種による面積 (B)		ha
天然更新による面積 (C+D)	0.5769	ha
ぼう芽更新による面積 (C)		ha
天然更新補助作業の有無	地表処理・刈出し・植込み・その他 ()・なし	
天然下種更新による面積 (D)		ha
天然更新補助作業の有無	地表処理・刈出し・植込み・その他 ()・なし	

(2) 造林の方法別の造林の計画

	造林の期間	造林樹種	樹種別の 造林面積	樹種別の 植栽本数
人工造林 (植栽・人工播種)			ha	本
天然更新 (ぼう芽更新・天然下種更新)	2/10	くぬぎ	0.5768	
5年後において適確な更新 がなされない場合				

(3) 伐採後において森林以外の用途に供されることとなる場合のその用途

太陽光発電所

4 備考

注意事項

- 伐採する森林の所在する市町村ごとに提出すること。
- 伐採する者が伐採後の造林に係る権原を有しない場合にあつては、伐採する者と当該権原を有する者が連名で提出すること。
- 氏名を自署する場合には、押印を省略することができる。
- 森林の所在場所ごとに記載すること。
- 面積は、小数第2位まで記載し、第3位を四捨五入すること。
- 樹種は、すぎ、ひのき、まつ（あかまつ及びくろまつをいう。）、からまつ、えぞまつ、とどまつその他の針葉樹及びぶな、くぬぎその他の広葉樹の別に区分して記載すること。
- 伐採方法欄には、皆伐、択伐又は間伐の別を記載し、伐採率欄には、立木材積による伐採率を記載すること。
- 伐採年齢欄には、伐採する森林が異齢林の場合においては、伐採する立木のうち最も多いものの年齢を記載し、最も年齢の低いものの年齢と最も年齢の高いものの年齢とを「(○～○)」のように記載すること。
- 伐採の期間が1年を超える場合には、2の伐採の計画を年次別に記載すること。
- 造林面積欄には、伐採後において森林以外の用途に供されることとなる場合のその用途を記載した場合を除き、主伐に係る伐採面積と一致するよう記載すること。
- 植栽による面積欄には、市町村森林整備計画において植栽によらなければ適確な更新が困難な森林として定められている伐採跡地の面積を下回らないよう記載すること。
- 天然更新補助作業の有無欄には、当該作業を行う場合には、地表処理、刈出し、植込みなどの作業の種類を記載すること。
- 造林樹種欄及び樹種別の造林面積欄には、複数の樹種を造林する場合には、造林する樹種ごとに複数の行に分けて記載すること。
- 樹種別の植栽本数欄には、植栽する樹種ごとに複数の行に分けて記載すること。
- 5年後において適確な更新がなされない場合欄には、造林の方法を天然更新による場合（伐採後において森林以外の用途に供されることとなる場合のその用途を記載した場合であつて、伐採の終了した日から5年後において当該用途に供されていないときを含む。）における造林の期間、造林樹種、樹種別の造林面積及び樹種別の植栽本数を記載すること。
- 伐採後において森林以外の用途に供されることとなる場合のその用途欄には、伐採後5年以内において当該伐採跡地が森林以外の用途に供されることとなる場合にのみ記載すること。

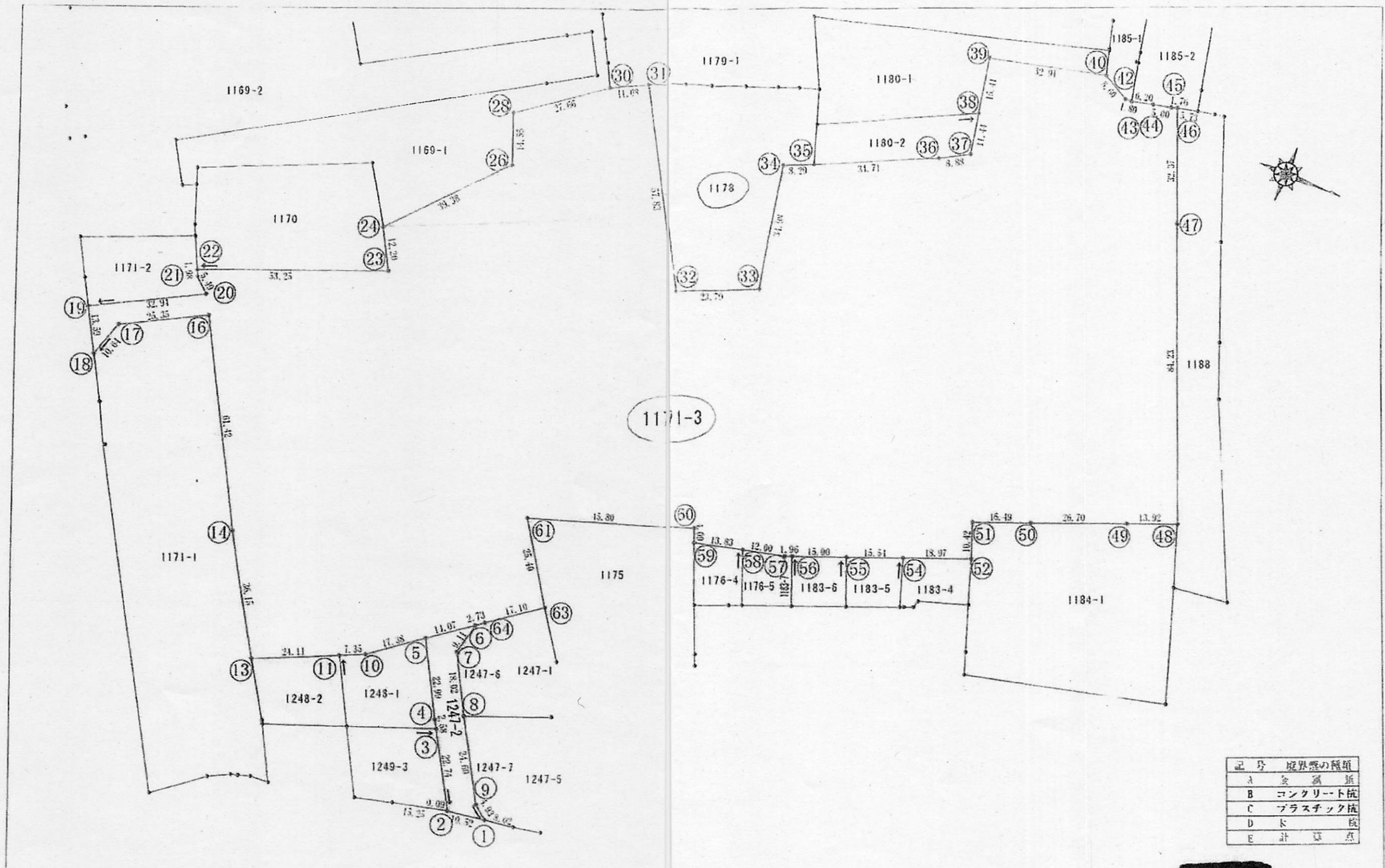

記号	境界標の種類
A	金属釘
B	コンクリート杭
C	プラスチック杭
D	木杭
E	計点

図面名称	境界標写真位置図	備考 ※当図面は国土調査成果を基に作成しております。境界標が不明な箇所は、国土調査成果により本図にて復元しており、隣接所有者の境界立会いを確認はしていません。	縮尺	作成年月日	〒277-0812 柏市花野井715番地10 TEL 04(7138)8828 FAX 04(7138)8829	図面番号
所在	常総市若宮戸字中川原		1/1000	平成 25年11月22日		共三共測量設計株式会社